

ZMENY A DOPLNKY Č. 1

ÚZEMNÝ PLÁN OBCE ORAVSKÝ BIELY POTOK

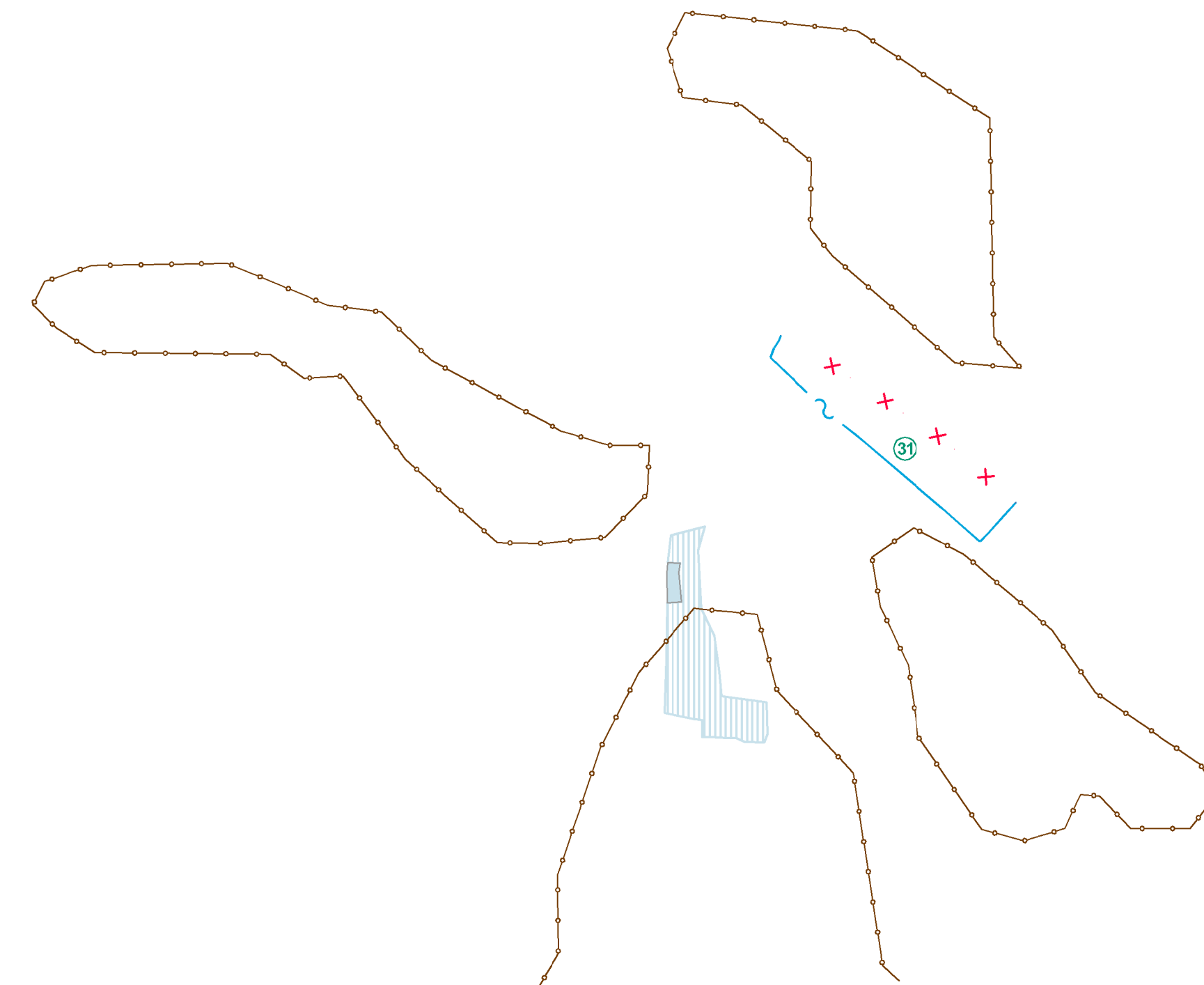
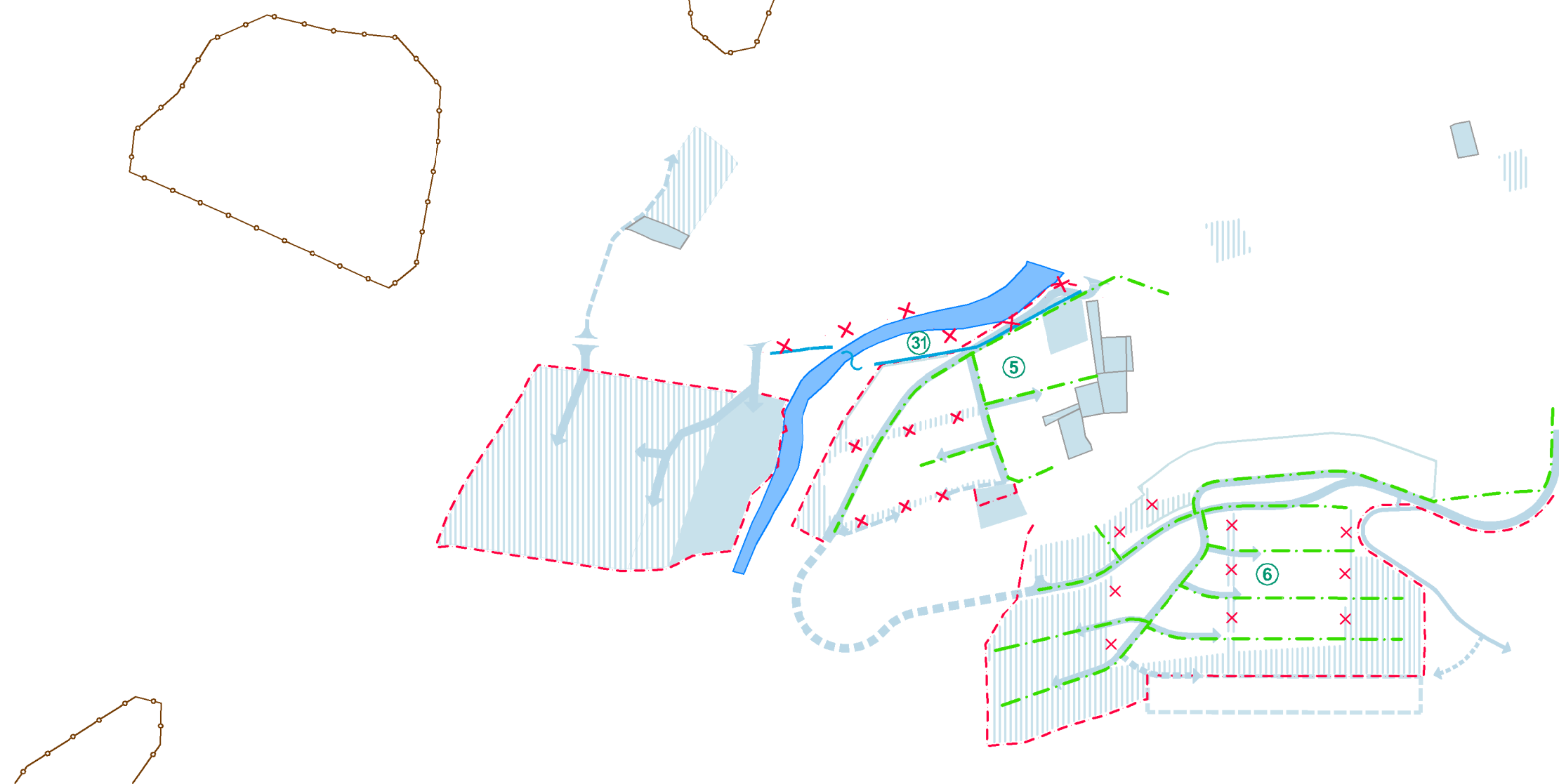

	HRANICA ZASTAV. ÚZEMIA (K 1.1.1990);
	NAVHR ROZŠÍRENIA ZASTAV. ÚZEMIA OBCE
	ZASTAVANÉ PLOCHY
	DIALKOVÝ OPTICKÝ KÁBEL - OPRAVENÉ ÚSEKY
	VEDENIE TELEFÓNNE V ZEMI

STAV	NAVHR	
		PRIEMET ZRUŠENÝCH JAVOV Z NADRADENEJ DOKUMENTÁCIE, KONCEPČNÝCH DOKUMENTOV ALEBO LEGISLATÍVNYCH ZMIEN
		JAVY NA ZRUŠENIE, NEPLATNÉ ÚDAJE
		OZNAČENIE JAVOV A LOKALÍT RIEŠENÝCH V ZMENÁCH A DOPLNKOCH Č.1
		ZOSUVNÉ ÚZEMIA STABILIZOVANÉ / POTENCIÁLNE
		SKUTOČNÝ TVAR VODNÉHO TOKU V LOKALITE MLYNSKO

	ATELIÉR AUTORIZOVANÉHO ARCHITEKTA PAVLA KROPITZA, AAA - KROPITZ, OSIKOVÁ 19, 010 07 ŽILINA, TEL. FAX.: 041/7631622		
HIP:	ING. ARCH. PAVEL KROPITZ	tel. fax: 041/7631622	DÁTUM:
URBANIZMUS:	ING. ARCH. P. KROPITZ, ING. ARCH. M. KROPITZOVÁ	mob.: 0911 5963 93	04/2018
		mail: kropitz@aaa-kropitz.sk	Č. VÝKRESU:
NÁZOV ÚLOHY:	ÚZEMNÝ PLÁN OBCE ORAVSKÝ BIELY POTOK		7
	ZMENY A DOPLNKY Č. 1 - NAVHR (§ 22)		
NÁZOV VÝKRESU:	NAVHR VEREJNÉHO TECHNICKÉHO VYBAVENIA - TELEKOMUNIKÁCIE		MIERKA:
OBJEDNÁVATEL:	OBEC ORAVSKÝ BIELY POTOK, ZASTÚPENÁ STAROSTOM Mgr. JÁNOM KAŠŠÁKOM		1: 5 000

VEREJNÉ TECHNICKÉ VYBAVENIE - slaboprúd